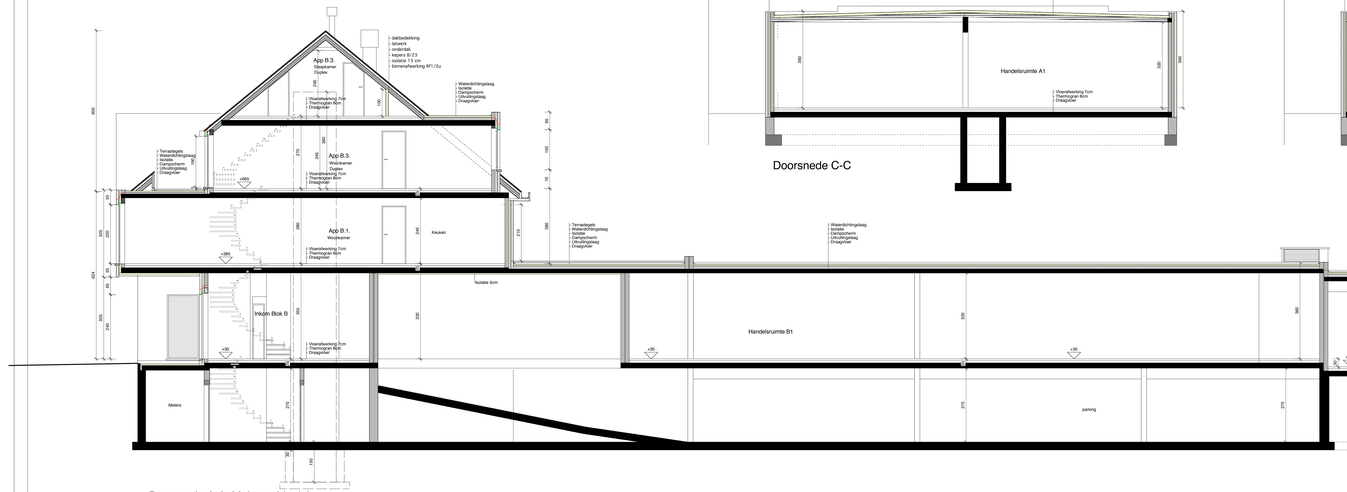

Doorsnede A-A Molenweideplein

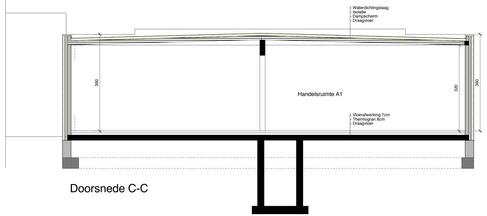

Doorsnede C-C

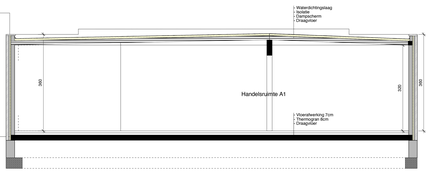

Doorsnede D-D

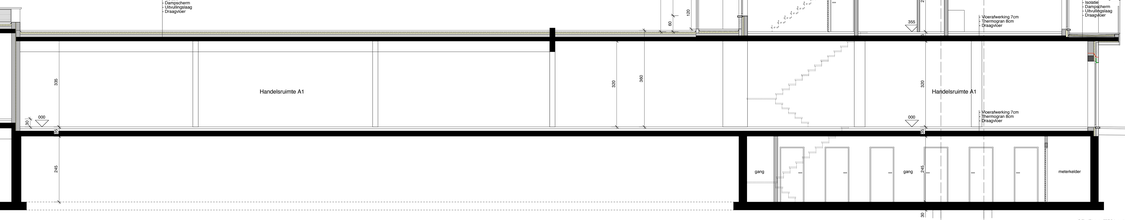

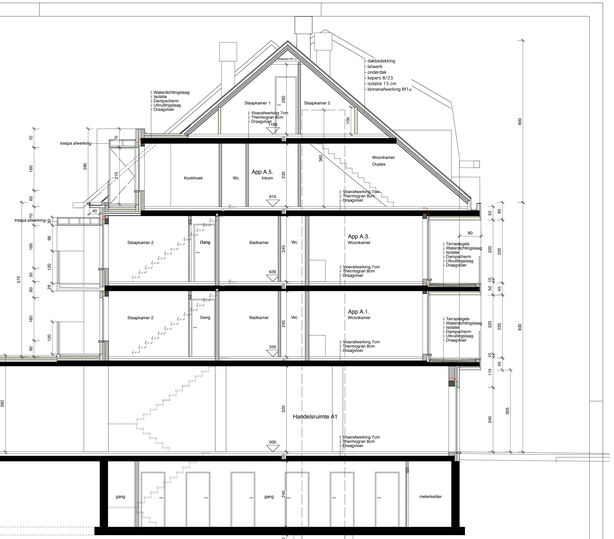

Doorsnede A-A Stationstraat

GEVELMATERIAAL
1. Dakbedekking: zwarte vlakke pannen
2. Gevelmetselwerk: Beige baksteen
3. Gevel Pleisterwerk lichtgrijs
4. Multiboard houtstructuur
5. Natuursteen plint: Maaslandse kalksteen gezoet 4cm
6. Alu. ramen en deuren kleur: Antraciet
7. Arduindorpels
8. Sierbeton
9. Ballustrade: bovenregel cfr multiboard; gelaagd helde
10. Metalen leuning
11. Luifel: bekleed met volkemplaat: grijs
12. Afvoeren in zink: Antraciet
13. Tuinscherm

NOTA:
De stabiliteitsstudie dient te gebeuren door
een erkend BURGERLIK INGENIEUR
De aannemer dient de maten te controleren
alvorens over te gaan tot de werkzaamheden.

Fundering :
- tot op vaste, onaangeroerde en vorstvrije grond
- draagkracht min. 2,5kg/cm2
- onderzijde min. 80cm onder toekomstig maaiveld
- afhetelingen overeenkomstig stabiliteitsstudie

Rioleringsbuizen :
- Ø 110mm tenzij anders vermeld
- min. met een bedekking van 25cm
- min. afwatseringshelling 1,5cm/m

Draagconstructie, weifsels en spanten:
-uitvoering volgens stabiliteitsstudie van de ingenieur

LEGENDE
- Weg te breken
- Bestaand
- Parament
- Binnenmetselwerk
- Gewapend beton
- Draagvlier
- Funderingsmetselwerk
- Aangevulde grond
- Stortbeton
- Fundering betonblok
- Betonkuisen
- Niveau afgewerkte vloer
- Fundament
- Sanitair leiding
- Wc - leidingen
- Regenwater

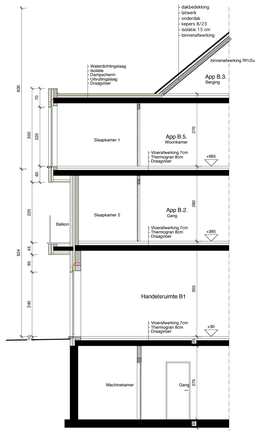

Doorsnede 3 Molenweideplein

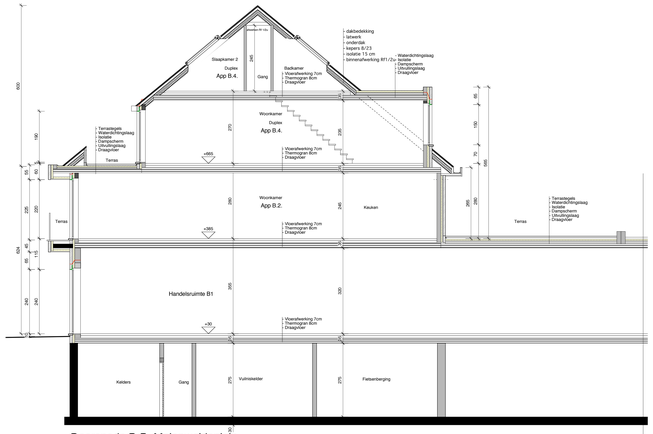

Doorsnede B-B Molenweideplein

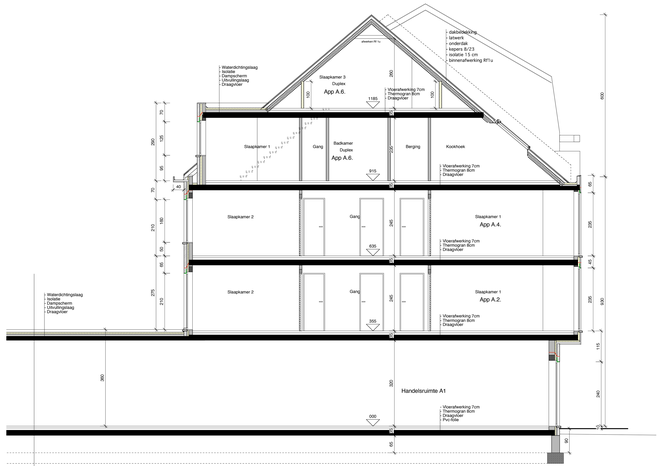

Doorsnede B-B Stationstraat

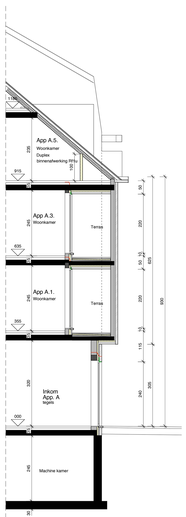

Doorsnede 1 Stationstraat

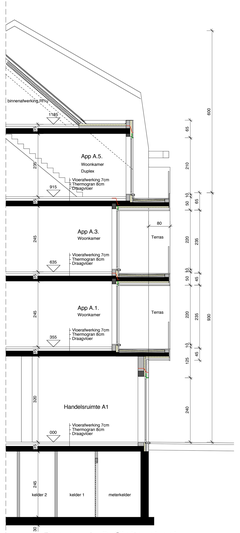

Doorsnede 2 Stationstraat

opdrachtgever

MOLENWEIDE VASTGOED

Havermarkt 22 B-3500 Hasselt

project: Bouwaanvraag voor:

Het bouwen van handelspanden & appartementsgebouwen

Lanaken: Stationstraat 24 - Molenweideplein te B - 3620 Lanaken
kadastraal gelegend: 1ª afdeling Lanaken - Sectie: D - nummer: 696 K3

advies stedebouw en gemeente | opdrachtgever | architect | aannemer

tekeningenlijst

nummer	datum	omschrijving
BA.01-01	12.01.2010	Kelder - Riolering - Fundering. Gebjkvoiers - Inplantingsplan
BA.01-02	12.01.2010	Verdieping 1 - 2
BA.01-03	12.01.2010	Verdieping 3 - 4
BA.01-04	12.01.2010	Gevels
BA.01-05	12.01.2010	Doorsnede A-A B-B C-C D-D I 2 3

wijziging	datum	omschrijving
G		
F		
E		
D	12.01.2010	Bouwaanvraag 2
C		
B		
A	07.08.2009	Tarrasschermen

Doorsnedes: Schaal: 1/50

dossier 2009 - 22 D

Datum: 12 Januari 2010

BA.01-5

bnp_architecten koning albertlaan 252 b-3620 lanaken t 089/714623 f 089/718955 e bnp_architecten@skynet.be